

Sendero “La Quebrada”

Una nueva propuesta de Hacienda Picarquín



UNA NUEVA RUTA

Internándose hacia la pre cordillera, podrás descubrir las maravillas que ofrece la naturaleza de la Hacienda Picarquín. Bosques de Peumos, Boldos, Quillay, Litre, Espinos, vertientes naturales e imponentes paisajes del valle, conforman el bosque esclerófilo que circunda nuestras instalaciones.

18 K

Una ruta especialmente diseñada con diferentes grados de dificultad. 8 Km de ascenso haciendo cumbre en la meseta precordillerana y una ruta de descenso de 10 km., hacen de este trayecto un desafío para expertos y aficionados. La ruta esta claramente demarcada para hacerla segura y auto guiada.

1.400 MSNM.

La ruta inicia a 590 msnm. en la parte urbana de la Hacienda Picarquín, luego aumenta progresivamente llegando en la cumbre a 1.416 msnm.

Durante el recorrido la altitud alcanza su mayor pendiente en la parte media del trayecto, lugar desde donde se pueden ver impresionantes paisajes detrás del Cerro Negro

El sendero se inicia en el sector de la rotonda "Quemada" al interior del recinto. La primera parte es un tramo de 3 km. a través de un camino que zigzaguea entre bosques y potreros para luego llegar hasta el puente de la quebrada "En el nombre de Dios", lugar que da inicio a una caminata de ascenso por senderos peatonales de no más de 1 metro de ancho, a través del el imponente bosque esclerófilo.

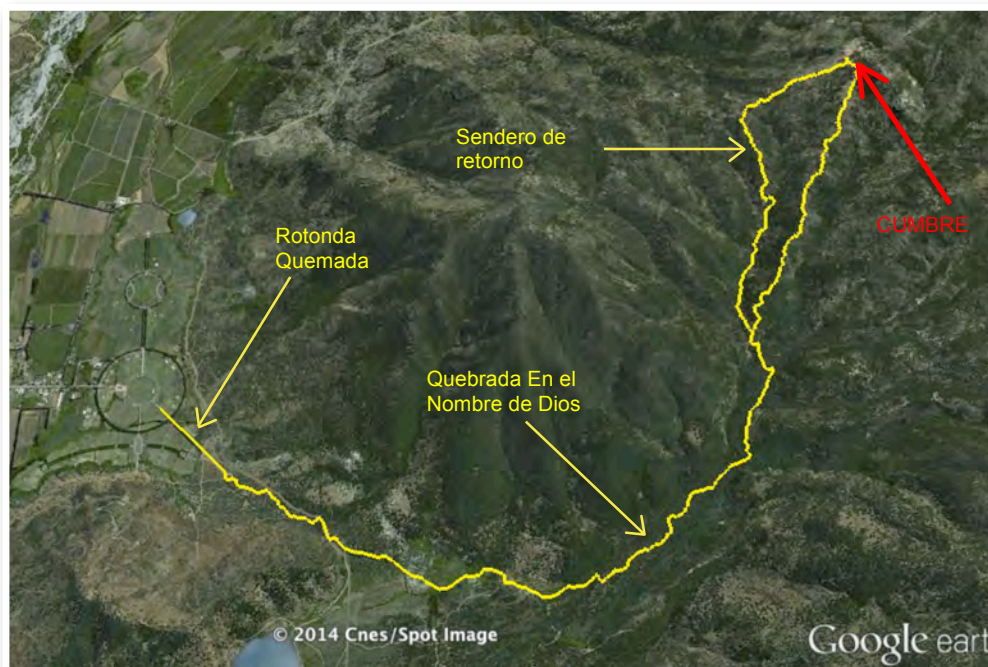

La ruta está marcada con círculos de madera de color rojo para el ascenso y amarillos para el descenso. No posee tramos que revistan peligro, sin embargo, como todo trekking o excursión, requiere que los usuarios lleven agua, calzado adecuado y dependiendo del tiempo, abrigo y bloqueador solar. El uso de este sendero no posee costo para los usuarios, es auto guiado y requiere de autorización de la administración del recinto para su uso.



Contactos y Reservas

www.picarquin.cl - Fono: (56 2) 2 998 92 60

Email: picarquin@picarquin.cl